



# Caminito del indio

*Per a cor infantil*  
*Para coro infantil*  
*For children's choir*  
*Pour chœur d'enfants*  
*Für Kinderchor*

**Atualpa Yupanqui**

*Adaptació:*

**M. Dolors Bonal**

ISMN: 979-0-69232-619-9

1a edició en pdf: octubre 2017

© Atualpa Yupanqui  
© DINSIC Publicacions Musicals, SL  
Magatzem: Sepúlveda, 84  
08015 Barcelona  
Seu social: Gran Via de les Corts  
Catalanes, 529 - 08011 Barcelona  
Tel: + 34 93 832 69 46 + 34 93 318 06 05  
email: [dinsic@dinsic.com](mailto:dinsic@dinsic.com) - [www.dinsic.com](http://www.dinsic.com)

**L'esquix 5**

*La reproducció total o parcial d'aquesta obra per qualsevol procediment, compresa la reprografia i el tractament informàtic, i també la distribució d'exemplars mitjançant lloguer i préstec, resten rigorosament prohibides sense l'autorització escrita de l'editor o entitat autoritzada, i estaran sotmeses a les sancions establertes per la llei.*

*La reproducción total o parcial de esta obra por cualquier procedimiento, incluyendo la reprografía y el tratamiento informático, así como la distribución de ejemplares mediante el alquiler o el préstamo, quedan rigurosamente prohibidas sin la autorización escrita del editor o entidad autorizada y estarán sometidas a las sanciones establecidas por la ley.*

*All rights reserved. No part of this score may be reproduced or transmitted in any form or by any means, electronic or mechanical, including photocopying, recording, or any information storage and retrieval system, without permission in writing from the Publisher.*



# Caminito del indio

Ataualpa Yupanqui  
Adap.: M. Dolors Bonal

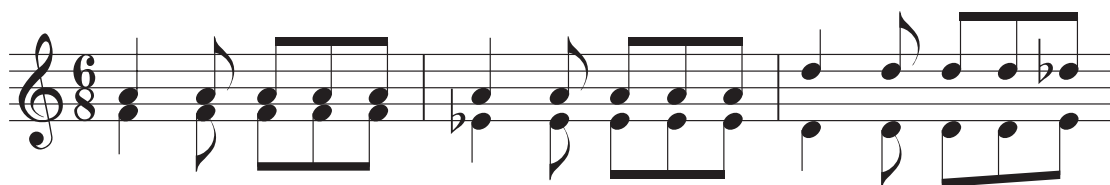

1. Ca - mi - ni-to del in - dio, sen-de-ro co - ya sem-brao de  
2. Ca - mi - ni-to que an-du - vo de sur a nor - te mi ra - za



pie-dras. \_\_\_\_\_  
vie - ja, \_\_\_\_\_

Ca - mi - ni-to del in - dio que jun-ta el  
an-tes que en la mon-ta - ña la Pa-cha



va - lle con las es - tre - llas,  
Ma - ma se en-som-bre - cie - ra,

ca - mi - ni - to del  
an - tes que en la mon-



in - dio que jun-ta el va - lle con las es - tre - llas.  
ta - ña la Pa-cha Ma - ma se en-som-bre - cie - ra.

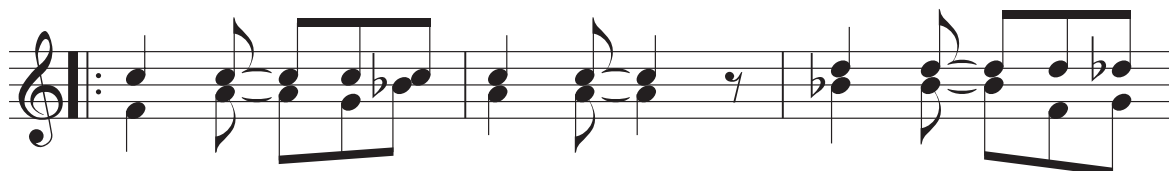

Can - tan - do en el ce - rro, \_\_\_\_\_  
El sol y la lu - na \_\_\_\_\_

llo - ran - do en el  
y es - te can - to